HUBERBAUGESCHÄFT

Referenzbuch
Umbau



Objekt:
Dorfstrasse 13
Niederhasli

Ausführung:
2024/2025

Art:
Fachwerkhaus

Gattung:
Sanierung/Umbau

Bauherrschaft:
UBS Fund Management AG

Bauleitung:
L3P Architekten AG, Regensberg

Bauführer:
Andrin Hasler

Summe:
160'000.-









Objekt:
Klosterstrasse 32
Winterthur

Ausführung:
2024/2025

Art:
Schulhaus

Gattung:
Umbau

Bauherrschaft:
STF Schweiz. Textilfachschule
Zürich

Bauleitung:
S + M Architekten
Zürich

Bauführer:
Dani Bleuler

Summe:
160'000.-









Objekt:
Rosenbergstrasse 43
Wallisellen

Ausführung:
2025

Art:
Kirche

Gattung:
Abbruch und Demontagen
Maurer- und Gipserarbeiten

Bauherrschaft:
Reformierte Kirche
Wallisellen

Bauleitung:
Lindegger Architekten
Zürich

Bauführer:
Andreas Baumgartner

Summe:
180'000.-









Objekt:
Zelgmatt 43
Egg bei Zürich

Ausführung:
2024

Art:
Wintergarten

Gattung:
Sanierung Wintergarten

Bauherrschaft:
Jules Benz

Bauleitung:

Bauführer:
Dani Bleuler

Summe:
30'000.-













Objekt:
Fussballplatz Lindenbuck
Brüttisellen

Ausführung:
2023

Art:

Gattung:
Flutlicht- Beleuchtungsersatz

Bauherrschaft:
Gemeindeverwaltung
Wangen-Brüttisellen

Bauleitung:
Edelmann Ingenieurbüro AG

Bauführer:
Andreas Baumgartner

Summe:
100'000.-











Objekt:
Lilienturm 8174 Stadel

Ausführung:
2022

Art:
Aussichtsturm

Gattung:
Fundamente für Turm

Bauherrschaft:
Gemeinde Stadel

Bauleitung:
Gemeinde Stadel

Bauführer:
Dani Bleuler

Summe:
80'000.-



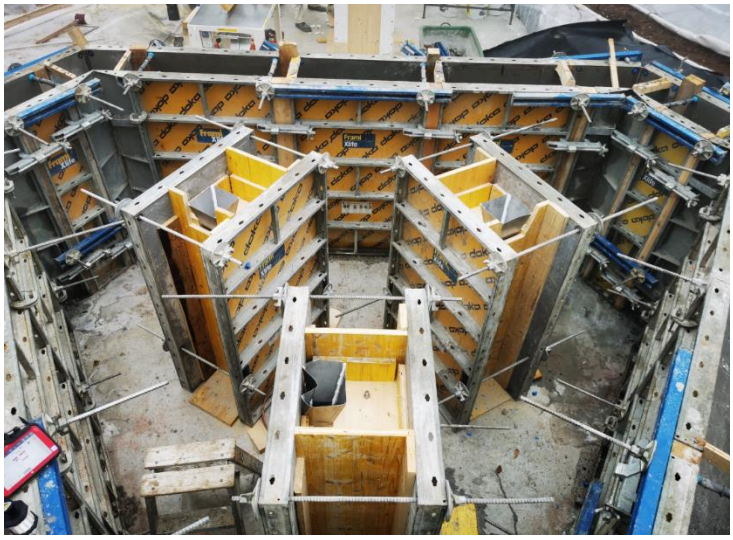





Objekt:
Hermannstrasse 28, 8400 Winterthur

Ausführung:
2022

Art:
Einfamilienhaus

Gattung:
Sanierung Einfamilienhaus

Bauherrschaft:
Cadonau Baumanagement GmbH

Bauleitung:
Cadonau Baumanagement GmbH

Bauführer:
Philipp Meschini

Summe:
70'000.-







Objekt:
Glärnischsrasse 31, 8152 Opfikon

Ausführung:
2022

Art:

Gattung:
Erstellen einer Stützmauer

Bauherrschaft:
Egli Jona AG

Bauleitung:
Egli Jona AG

Bauführer:
Philipp Meschini

Summe:
75'000.-







Objekt:
Birchwilerstrasse, 8303 Bassersdorf

Ausführung:
2020

Art:
Tennis Clubhaus

Gattung:
Sanierung Clubhaus TC Bassersdorf

Bauherrschaft:
Tennisclub Basserdorf - Nürensdorf

Bauleitung:
Bucher Partner

Bauführer:
Dani Bleuler

Summe:
20'500.-





Objekt:
Schatzackerstrasse 102, 8303 Bassersdorf

Ausführung:
2020

Art:
Fussballplatz

Gattung:
Garderobensanierung und Erweiterung

.

Bauherrschaft:
Gemeinde Bassersdorf

Bauleitung:
Fetzer Keller Kühler

Bauführer:
Philipp Meschini

Summe:
119'500.-











Objekt:
Bankstrasse 10, 8610 Uster

Ausführung:
2020

Art:
Apotheke

Gattung:
Umbau und Erweiterung Apotheke

Bauherrschaft:
Topwell Apotheken AG

Bauleitung:
Topwell Apotheken AG

Bauführer:
Dani Bleuler

Summe:
57’000.-





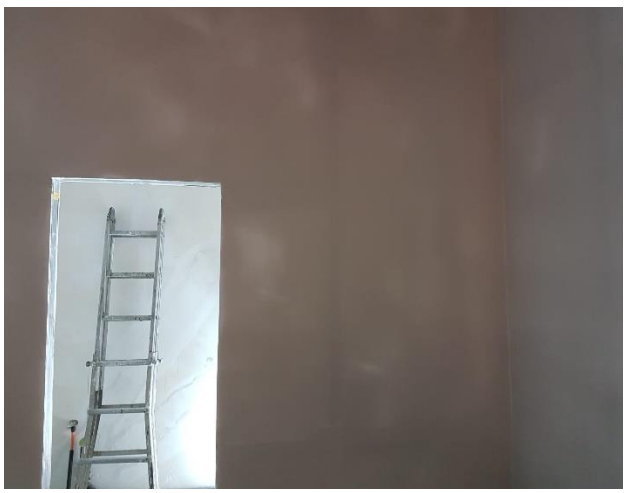



Objekt:
Fussballplatz Acherwis, 8303 Bassersdorf

Ausführung:
2020

Art:
Fussballplatz

Gattung:
Garderobensanierung und Erweiterung

Bauherrschaft:
Gemeinde Bassersdorf

Bauleitung:
Fetzer Keller Kühler

Bauführer:
Peter Sommer

Summe:
119'500.-







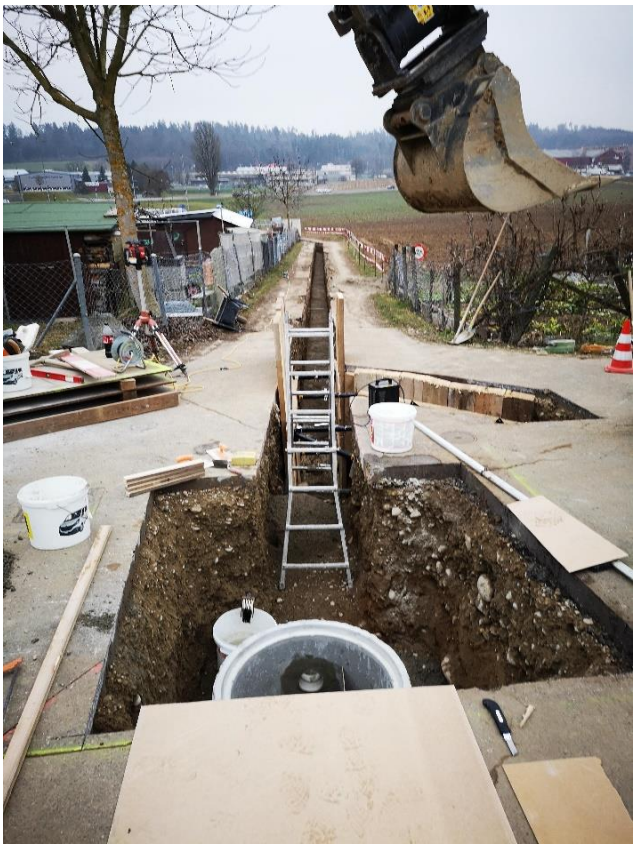

Kleinaufträge





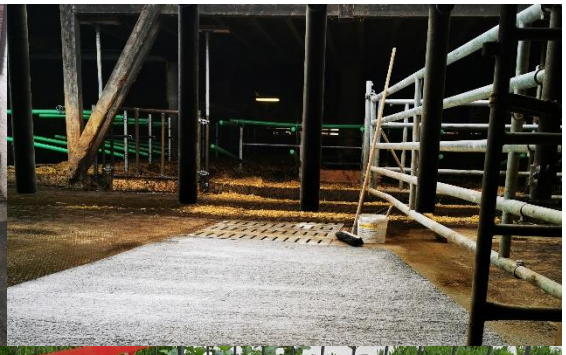









Objekt:
Bassersdorf
Gattung:
Totalersatz Brücke

Ausführung:
2023
Art:
Brücke





Objekt:
Schulhaus Geeren, Bassersdorf
Gattung:
Gipserarbeiten

Ausführung:
2020
Art:
Schulhaus / Hallenbad





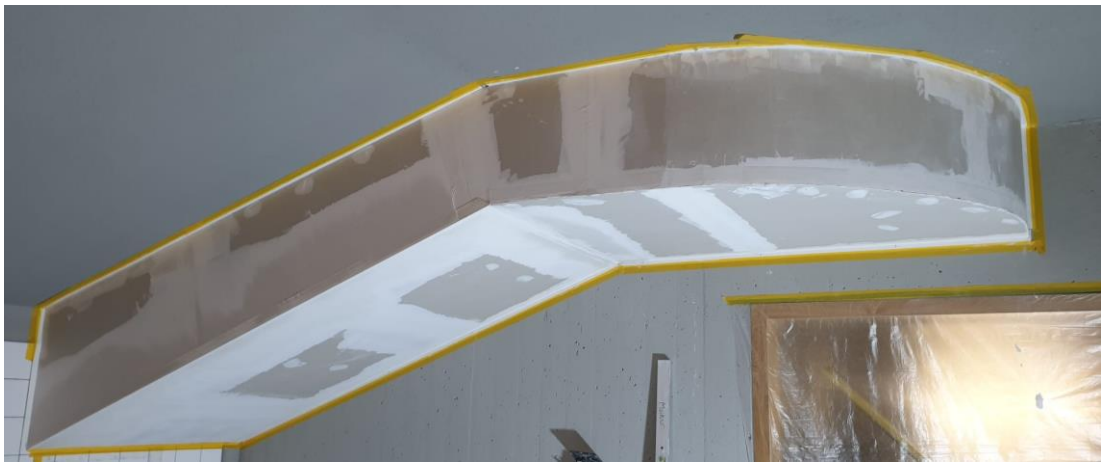



Objekt:
Dietlikon
Gattung:
Kranarbeiten / Baum fällen

Ausführung:
2020
Art:
Gemeinde



Objekt:
Dietlikon
Gattung:
Schwelle erstellen

Ausführung:
2020
Art:
EFH








Objekt:
Glattbrugg
Gattung:
Treppe und Podest erstellt

Ausführung:
2020
Art:
Container









Objekt:
Kloten
Gattung:
Sockelblech erstellen

Ausführung:
2020
Art:
WHG









Objekt:
Nürensdorf
Gattung:
Sockelblech erstellen

Ausführung:
2020
Art:
EFH











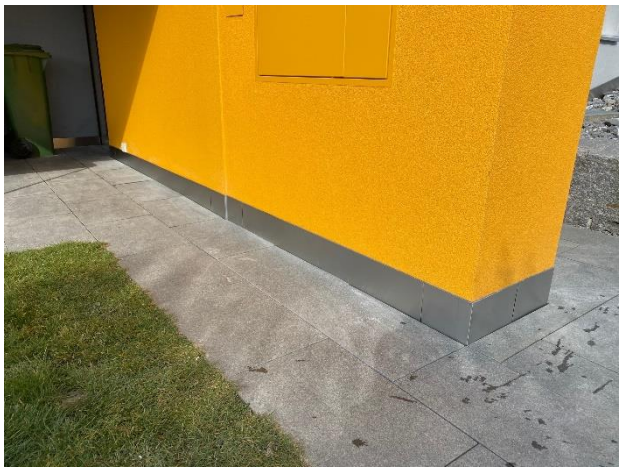

Objekt:
Bassersdorf
Gattung:
Sanierung Trennwand Garten

Ausführung:
2023
Art:
EFH







Objekt:
Bassersdorf
Gattung:
Schachterneuerung

Ausführung:
2020
Art:
Gemeinde









