HUBERBAUGESCHÄFT

Referenzbuch
Gerüstbau



Objekt:
Spranglenstrasse 32-52, Bassersdorf

Ausführung:
2025

Art:
Mehrfamilienhäuser

Gattung:
Arbeitsgerüst für Gesamtsanierung

Bauherrschaft:
Anlagestiftung der Migros Pensionskasse

Bauleitung:
Thomet Partner AG

Bauführer:
Roland Rissi

Summe:
124’000.-







Objekt:
Dietzingerstrasse 3, Zürich

Ausführung:
2025

Art:
Geschäftsgebäude

Gattung:
Gerüst für Maler- und Spenglerarbeiten

Bauherrschaft:
Orell Füssli Buchhandlungs AG, Zürich

Bauleitung:
SEM Solutions AG, Pfäffikon

Bauführer:
Jeffrey Schär

Summe:
62’000.-







Objekt:
Zürichbergstrasse 221, Zürich

Ausführung:
2025

Art:
Pantanal

Gattung:
Arbeitsgerüst

Bauherrschaft:
Zoo Zürich AG

Bauleitung:
L3P Architekturbüro, Zürich

Bauführer:
Roland Rissi

Summe:
90’000.-





Objekt:
Wildbachstrasse 9, Hinwil

Ausführung:
2024

Art:

Gattung:
Wetterdach für Ersatz Motor Windkanal

Bauherrschaft:
Sauber Motorsport AG

Bauleitung:
Sauber Motorsport AG

Bauführer:
Roland Rissi

Summe:
88’000.-



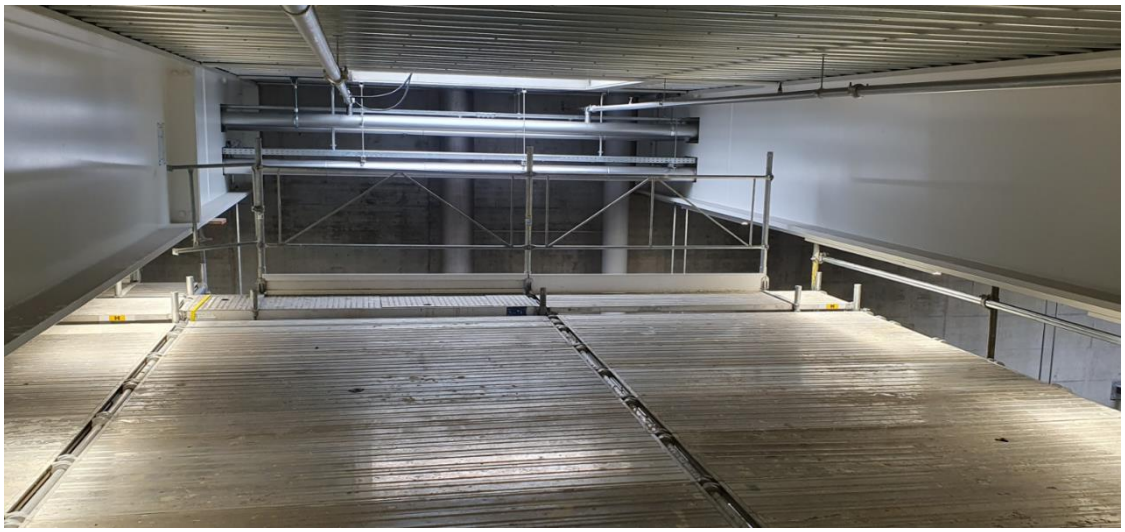



Objekt:
Andrea-Strasse 11, Zürich

Ausführung:
2023

Art:
Geschäftsgebäude

Gattung:
Treppenturm und Schutzgeländer

Bauherrschaft:
AXA Anlagestiftung

Bauleitung:
Oberhänsli Bauberatung, Dachsen

Bauführer:
Roland Rissi

Summe:
32’000.-







Objekt:
Röntgenstrasse 80, 8005 Zürich

Ausführung:
2023

Art:
Kirche

Gattung:
Arbeitsgerüst für Malerarbeiten

Bauherrschaft:
Röm.-kath. Kirchgemeinde St. Josef

Bauleitung:
Fahrländer Jack Architekten, Zürich

Bauführer:
Roland Rissi

Summe:
245’000.-



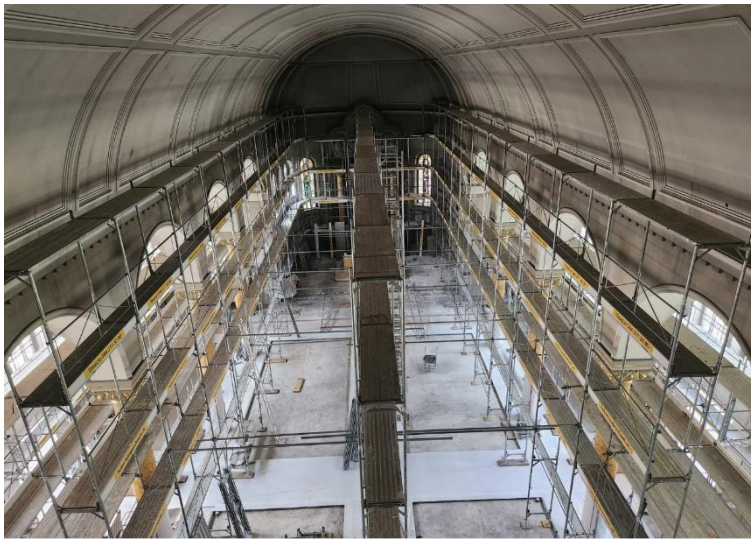



Objekt:
Wängirain, Herrliberg

Ausführung:
2023

Art:
Wohnhaus

Gattung:
Arbeitsgerüst mit Wetterschutzdach

Bauherrschaft:
Herr Dr. Frank A. Erhard

Bauleitung:
Flemming Architektur + PM GmbH

Bauführer:
Jeffrey Schär

Summe:
55'000.00







Objekt:
Chileweg 5-9, Brüttisellen

Ausführung:
2023

Art:
Mehrfamilienhäuser

Gattung:
Fassadengerüst für Malerarbeiten

Bauherrschaft:

Bauleitung:
Pfaller & Söhne AG, Bassersdorf

Bauführer:
Jeffrey Schär

Summe:
55'000.00







Objekt:
Auf der Egg 11, Zürich

Ausführung:
2022

Art:
Kirche

Gattung:
Arbeitsgerüst für Sanierungsarbeiten

Bauherrschaft:
Evang.-ref. Kirchgemeinde

Bauleitung:
Fahrländer Scherrer Architekten

Bauführer:
Roland Rissi

Summe:
25'000.-



Objekt:
Bahnhofstrasse 72, 8001 Zürich

Ausführung:
2022

Art:
Geschäftsgebäude

Gattung:
Arbeitsgerüst für Dacharbeiten

Bauherrschaft:
SADA AG

Bauleitung:
SADA AG

Bauführer:
Roland Rissi

Summe:
50'000.-





Objekt:
Herbstweg 127, 8050 Zürich

Ausführung:
2020

Art:
Einfamilienhaus

Gattung:
Arbeitsgerüst für Aufstockung

Bauherrschaft:
Kambium Holzbau AG

Bauleitung:
Kambium Holzbau AG

Bauführer:
Roland Rissi

Summe:
10'000.-





Objekt:
Wehntalerstrasse 451, 8046 Zürich

Ausführung:
2020

Art:
Kirche

Gattung:
Arbeitsgerüst für Montagearbeiten

Bauherrschaft:
Kath. Kirchengemeinde St. Katharina

Bauleitung:
Team 4 Architekten

Bauführer:
Roland Rissi

Summe:
24’900.-





Objekt:
Utoquai 45, 8008 Zürich

Ausführung:
2020

Art:
Hotel

Gattung:
Schutzgerüst für Montagearbeiten

Bauherrschaft:
Carl Meier Sohn AG

Bauleitung:
Carl Meier Sohn AG

Bauführer:
Roland Rissi

Summe:
8'000.-





Objekt:
Wannerstrasse 31 -49, 8045 Zürich

Ausführung:
2020

Art:
WHG

Gattung:
Schutzgeländer mit Treppenturm für Flachdachsanierung

Bauherrschaft:
Steiner AG

Bauleitung:
Steiner AG

Bauführer:
Roland Rissi

Summe:
193’600-









Objekt:
Schulstrasse 8, 8488 Turbenthal

Ausführung:
2020

Art:
Kirche

Gattung:
Fassadengerüst

Bauherrschaft:
Katholisches Pfarrarmt Turbenthal

Bauleitung:
Team Konstruktiv

Bauführer:
Roland Rissi

Summe:
8000.-

